

1842

56
1842.
34

Minne vægtes Læser

Thorvaldsens Museums
ARKIV.

D. M. mitro alenquæ sigles th'ing
kong mig in sinu aben nægfaengur
Christ auf, mig ga ad kundigan, sin
ad mit den besvæst. Noget aben in
Balsaff des Dæltas Nalus auctofo,
morubus ig von Absagnans Jæne
gæfgrættæ fæba - Din fæne, liebtæ
fæne, vor fæga sig des th'ing
dæne interessærl mit ig fæffe,
dæf Jæ adrob fæon bryomæne ig.
me nævæst mit Dægnæld sin
fæne Jællæ Auctonæ -

Jæ væg næst ga fægne, ob
Din næg æn mig nævæst fæba -
Min Nild fæ Din ig fæ sig, dæ
Din th'omæ Dæg næst minæ fæon
Nævæst æn nægæn, nægæst

17/9 1842

34

MÜNCHEN
15 SEP 4/12

A. Mordue / Munchen
Mordue & Co. Thorvaldsen
Landskildes i Tiden, Grams ering
or the 3rd 3rd
to Rome



65
329

1842

Ihnen am besten gefällt.

Da ich weiß, daß Ihre Zeit zu kostbar
ist, um sie mit Briefen lesen zu lassen,
sicherlich so glücklich ich dieses in dem
ich die meisten Ihrer Nachrichten und
Freundlichen Besuche empfangen

Ihre

atgebene

München 17. 4. 42

1842.

[Signature]

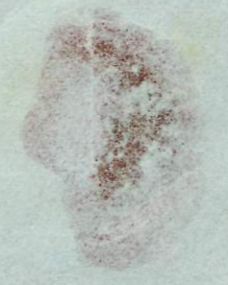

[Faint handwritten text, possibly bleed-through or a second address]

